Comune di Russi - Protocollo n. 3770/2024 del 07/03/2024
Firmato digitalmente da: Tassinari Antonio il 07/03/2024 14:09:47

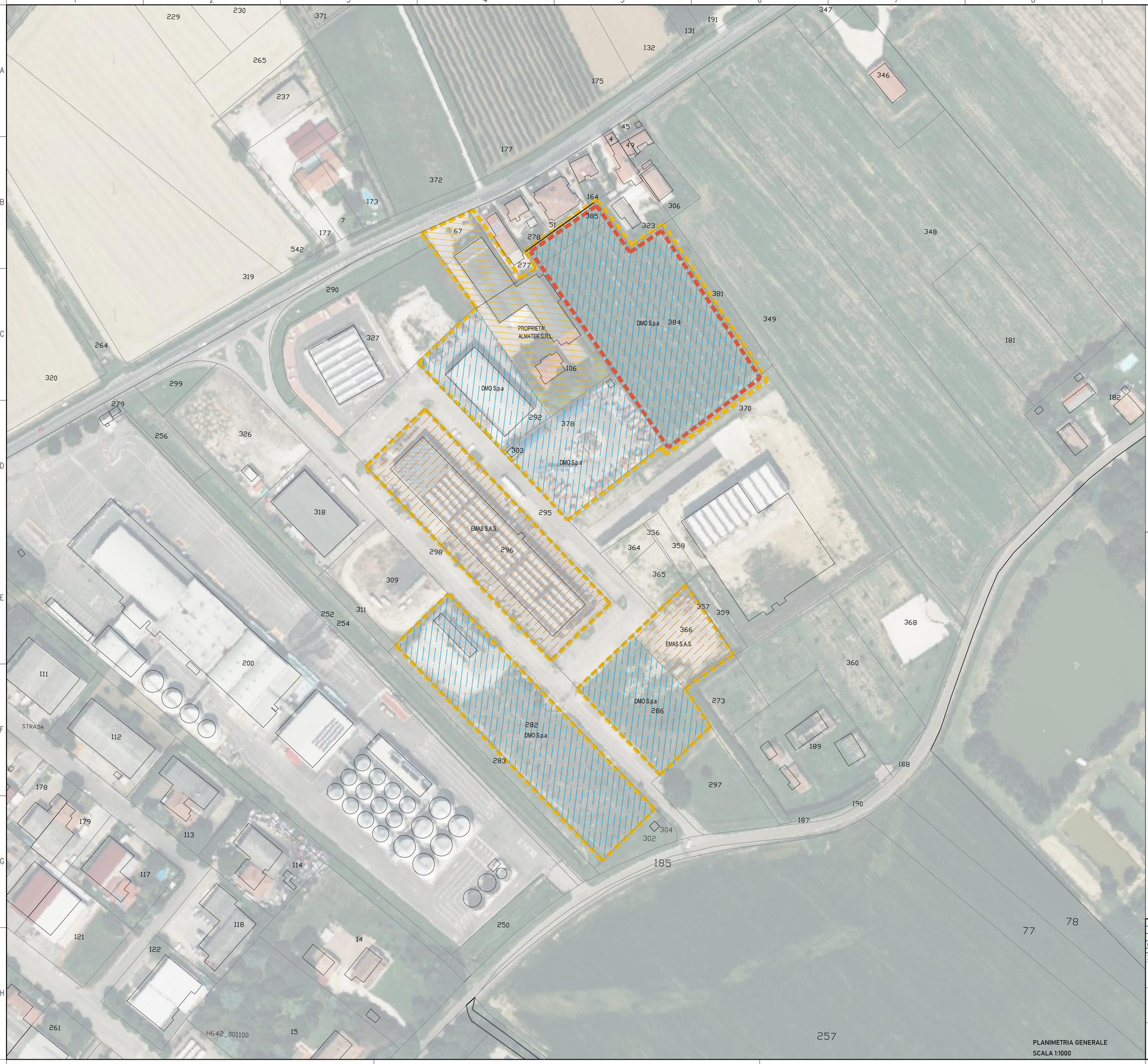

EMAS S.A.S - Particella 296, 366

DMO S.p.a - Particella 378, 384, 292, 282, 286

ALMATEK S.R.L. (proprietà in corso di acquisizione, presente preliminare allegato) - Part 67, 106

AREA OGGETTA DI INTERVENTO

CONFINE DI PROPRIETA'

D2.1 - Zone terziarie esistenti e/o di completamento - Ricettivo
D2.2 - Zone terziarie esistenti e/o di completamento - Direzionale, commerciale, attività espositive e artigianato di servizio
D2.3 - Zone terziarie esistenti e/o di completamento - di servizio alla viabilità e all'autotrasporto
D2.4 - Zone terziarie esistenti e/o di completamento - Servizi privati di interesse pubblico
D6.1 - Zone Terziarie esistenti e/o in corso di attuazione - Direzionale, commerciale, pubb. esercizi, attività ricreative, artigianato di servizio
D6.2 - Zone Terziarie esistenti e/o in corso di attuazione - Servizi privati d'interesse pubblico
D6.3 - Zone Terziarie esistenti e/o in corso di attuazione - Autotrasporto
D7.1 - Zone Terziarie di nuovo impianto - Direzionale, commerciale, pubb. esercizi, attività ricreative, artigianato di servizio
D7.3 - Zone Terziarie di nuovo impianto - Autotrasporto
E1 - Zone Agricole normali
E2.1 Zone Agricole di salvaguardia del paesaggio agrario
E2.1 Zone Agricole di salvaguardia dai centri abitati

Estratto di PRG

Estratto Catasto

01	REV01	S.T.A.	S.T.A.	S.T.A.

20240229

ARC TAV 01 01 MASTERPLAN INQUADRAMENTO ESISTENTE AREA DI INTERVENTO

C22090 | Procedimento Unico per ampliamento azienda Art. 53 L.R. 24/2017 | DMO s.p.a.

STUDIO TASSINARI e ASSOCIATI
ingegneria · architettura · infrastrutture
Viale L. Cilla 54 - 48123 - Ravenna
Tel: 0544.218506 - Fax: 0544.248148
www.ingtassinari.it - studio@ingtassinari.it

Rev. N Y